

บันทึกการใช้กระดาษ ประจำปี 2567

| เดือน | ปี 2566 | | | | | ปี 2567 | | | | | ร้อยละปริมาณการใช้กระดาษ | |
|--------|--------------|---------------------------------------|----------------------------------|-----------------------|--|--------------|---------------------------------------|---------------------------------|-----------------------|--|------------------------------------|--|
| | จำนวนพนักงาน | ปริมาณการใช้กระดาษ (กิโลกรัม) ปี 2566 | ปริมาณการใช้กระดาษ (รีม) ปี 2566 | ค่ากระดาษ/เดือน (บาท) | ปริมาณการใช้กระดาษต่อจำนวนพนักงาน (กิโลกรัม/คน)ปี 2566 | จำนวนพนักงาน | ปริมาณการใช้กระดาษ (กิโลกรัม) ปี 2567 | ปริมาณการใช้กระดาษ (รีม)ปี 2567 | ค่ากระดาษ/เดือน (บาท) | ปริมาณการใช้กระดาษต่อจำนวนพนักงาน (กิโลกรัม/คน)ปี 2567 | ร้อยละปริมาณการใช้กระดาษจากปี 2567 | ร้อยละปริมาณการใช้กระดาษ (กิโลกรัม/คน)จากปี 2567 |
| ม.ค. | 26 | 5.81 | 2 | 581.00 | 0.22 | 157 | 98.33 | 39 | 9,833.00 | 0.63 | (1592%) | (180%) |
| ก.พ. | 6 | 0.00 | 0 | 0.00 | 0.00 | 52 | 20.81 | 8 | 2,081.50 | 0.40 | (100%) | (100%) |
| มี.ค. | 21 | 3.52 | 1 | 352.50 | 0.17 | 54 | 9.89 | 4 | 989.00 | 0.18 | (181%) | (9%) |
| เม.ย. | 32 | 22.60 | 9 | 2,260.00 | 0.71 | 0 | 0.00 | 0 | 0.00 | 0.00 | -100% | -100% |
| พ.ค. | 39 | 5.33 | 2 | 533.00 | 0.14 | 48 | 7.57 | 3 | 757.50 | 0.16 | (42%) | (15%) |
| มิ.ย. | 26 | 12.58 | 5 | 1,258.00 | 0.48 | 101 | 12.06 | 5 | 1,206.00 | 0.12 | (0%) | (0%) |
| ก.ค. | 23 | 8.28 | 3 | 828.50 | 0.36 | 0 | 0.00 | 0 | 0.00 | 0.00 | -100% | -100% |
| ส.ค. | 40 | 10.72 | 4 | 1,072.00 | 0.27 | 13 | 11.67 | 6 | 1,417.00 | 0.90 | (9%) | (235%) |
| ก.ย. | 44 | 3.71 | 1 | 371.00 | 0.08 | 26 | 2.86 | 1 | 286.00 | 0.11 | -23% | (30%) |
| ต.ค. | 41 | 30.47 | 12 | 3,047.00 | 0.74 | 67 | 22.00 | 9 | 2,199.50 | 0.33 | -28% | -56% |
| พ.ย. | 46 | 10.88 | 4 | 1,088.00 | 0.24 | 93 | 5.12 | 2 | 512.00 | 0.06 | -53% | -77% |
| ธ.ค. | 71 | 32.94 | 13 | 3,294.00 | 0.46 | 38 | 10.53 | 4 | 1,053.00 | 0.28 | -68% | -40% |
| เฉลี่ย | 35 | 12.24 | 4.86 | 1,223.75 | 0.35 | 54 | 16.74 | 6.74 | 1,694.54 | 0.31 | (36.77%) | -12.54% |
| รวม | 415 | 146.84 | 58 | 14,685.00 | 0.35 | 649 | 200.84 | 80.86 | 20,334.50 | 0.31 | (36.77%) | -12.54% |

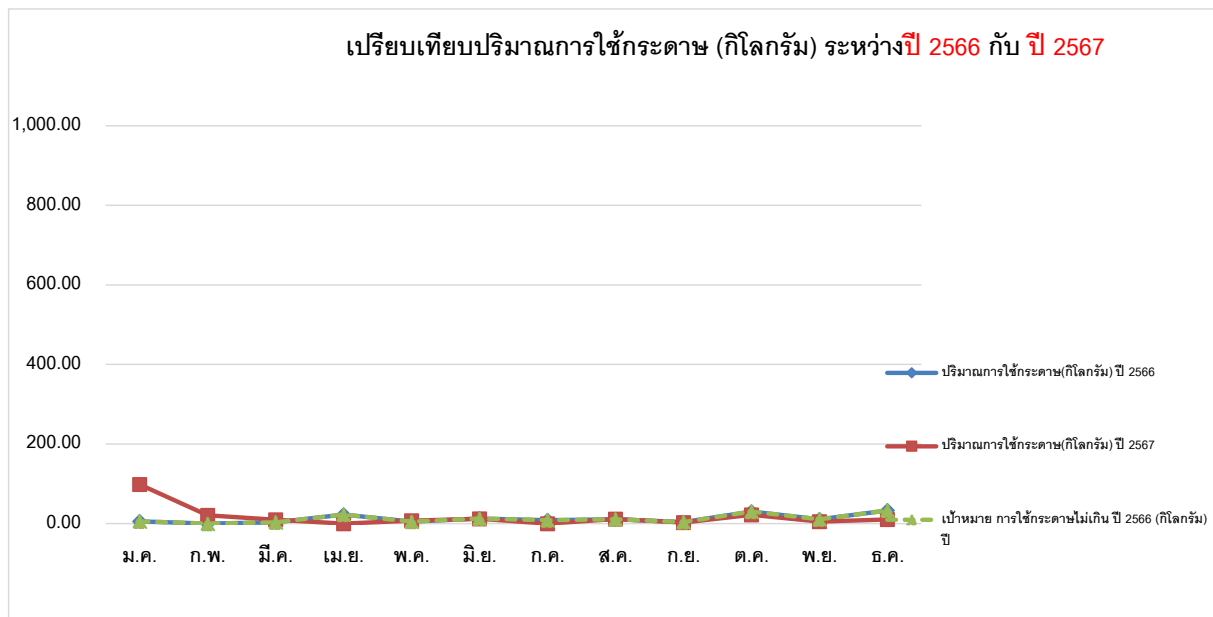

เปรียบเทียบปริมาณการใช้กระดาษสะสม (กิโลกรัม) ระหว่างปี 2566 กับ ปี 2567



เปรียบเทียบปริมาณการใช้กระดาษต่อคน (กิโลกรัม/คน) ระหว่างปี 2566 กับ ปี 2567

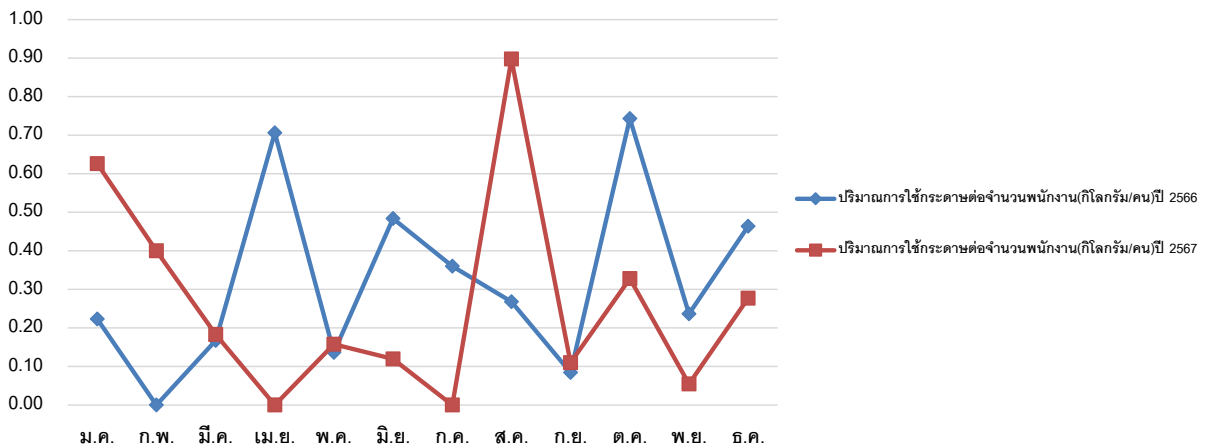

เปรียบเทียบปริมาณการใช้กระดาษต่อคนสะสม (กิโลกรัม/คน) ระหว่างปี 2566 กับ ปี 2567

