

บันทึกปริมาณการใช้ไฟฟ้า ประจำปี 2567

| เดือน | ปริมาณการใช้ไฟฟ้า ปี 2566 | | | | ปริมาณการใช้ไฟฟ้า ปี 2567 | | | | ร้อยละปริมาณการใช้ไฟฟ้า | |
|--------|---------------------------|---------------------------------------|--------------------------|---|---------------------------|--------------------------------------|-------------------------|--|---|---|
| | ผู้ใช้ อาคาร (คน) | ปริมาณการ ใช้ไฟฟ้า (kwh)ปี 2566 | ค่าไฟฟ้า/ เดือน (บาท) | ปริมาณการ ใช้ไฟฟ้าต่อ จำนวนผู้ใช้ อาคาร (kwh/คน) ปี 2566 | ผู้ใช้ อาคาร (คน) | ปริมาณการใช้ ไฟฟ้า(kwh)ปี 2567 | ค่าไฟฟ้า/เดือน (บาท) | ปริมาณการ ใช้ไฟฟ้าต่อ จำนวนผู้ใช้ อาคาร (kwh/คน)ปี 2567 | ร้อยละ ปริมาณการใช้ ไฟฟ้า (kwh)จากปี 2567 | ร้อยละ ปริมาณการ ใช้ไฟฟ้า (kwh/คน)จาก ปี 2567 |
| ม.ค. | 1271 | 7,058.68 | 38,258.05 | 5.55 | 1,379 | 8,560.17 | 36,438.34 | 6.21 | (21%) | (12%) |
| ก.พ. | 1271 | 8,512.25 | 47,413.23 | 6.70 | 1,379 | 10,327.00 | 45,155.89 | 7.49 | (21%) | (12%) |
| มี.ค. | 1271 | 9,839.25 | 49,223.66 | 7.74 | 1,379 | 11,347.93 | 49,425.63 | 8.23 | (15%) | (6%) |
| เม.ย. | 340 | 8,651.07 | 47,260.73 | 25.44 | 550 | 9,726.09 | 43,490.05 | 17.68 | (12%) | -31% |
| พ.ค. | 340 | 9,886.61 | 48,762.52 | 29.08 | 550 | 13,049.40 | 57,245.35 | 23.73 | (32%) | -18% |
| มิ.ย. | 340 | 10,235.48 | 51,347.04 | 30.10 | 550 | 10,758.04 | 46,754.67 | 19.56 | (5%) | -35% |
| ก.ค. | 1271 | 19,473.30 | 96,638.06 | 15.32 | 1,379 | 25,338.72 | 113,249.71 | 18.37 | (30%) | (20%) |
| ส.ค. | 1271 | 18,307.95 | 90,180.44 | 14.40 | 1,379 | 21,587.36 | 96,483.26 | 15.65 | (18%) | (9%) |
| ก.ย. | 1271 | 16,135.25 | 70,010.12 | 12.69 | 1,379 | 20,714.94 | 92,584.04 | 15.02 | (28%) | (18%) |
| ต.ค. | 1271 | 15,287.69 | 62,852.72 | 12.03 | 1,379 | 17,631.91 | 78,804.64 | 12.79 | (15%) | (6%) |
| พ.ย. | 1271 | 9,465.71 | 39,248.21 | 7.45 | 1,379 | 10,395.39 | 46,461.50 | 7.54 | (10%) | (1%) |
| ธ.ค. | 1271 | 8,256.36 | 33,390.60 | 6.50 | 1,379 | 6,496.86 | 38,494.61 | 4.71 | -21% | -27% |
| เฉลี่ย | 1038.3 | 11,759.13 | 56,215.45 | 11.33 | 1,172 | 13,827.82 | 62,048.97 | 11.80 | (17.59%) | (4.19%) |
| รวม | 12459 | 141,109.60 | 674,585.38 | 135.91 | 14,061 | 165,933.81 | 744,587.69 | 141.61 | (17.59%) | (4.19%) |

เปรียบเทียบปริมาณการใช้ไฟฟ้า (kwh) ระหว่างปี 2566 กับ ปี 2567

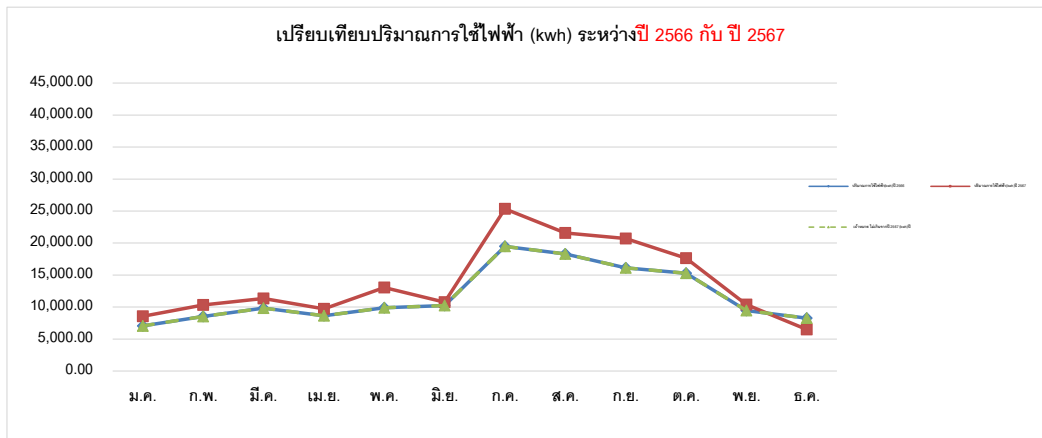

เปรียบเทียบปริมาณการใช้ไฟฟ้าสะสม (kwh) ระหว่างปี 2566 กับ ปี 2567

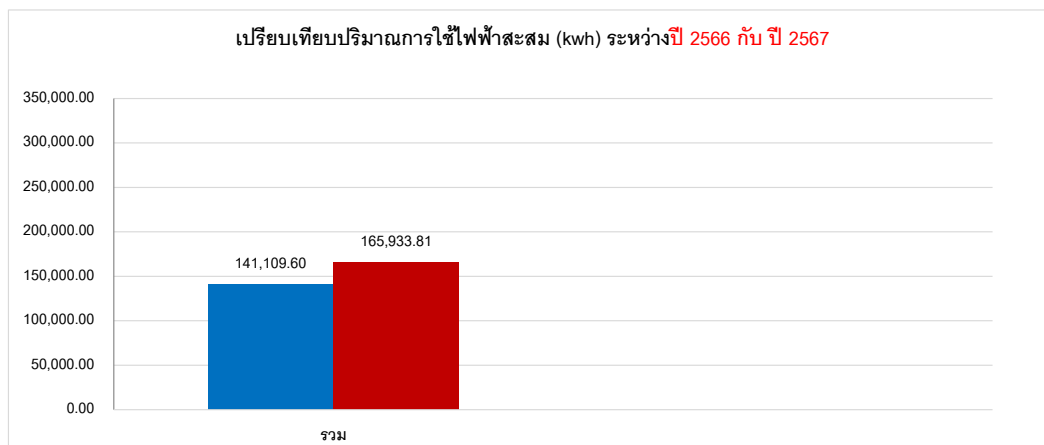

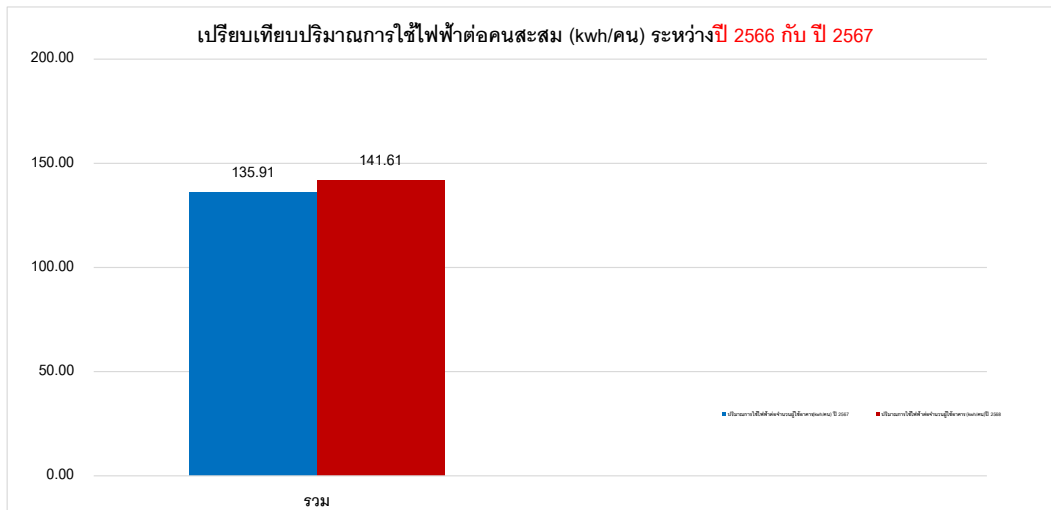
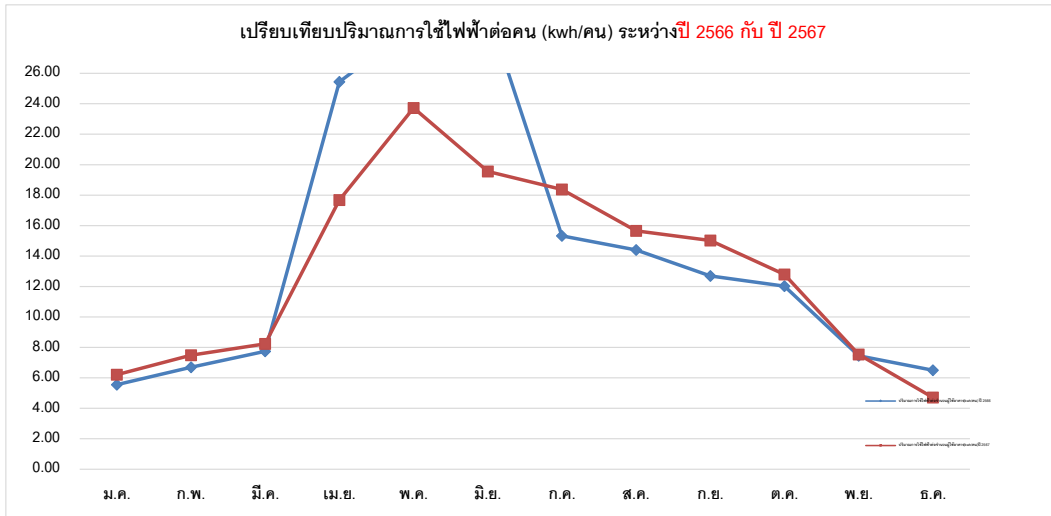

สรุปปริมาณการใช้ไฟฟ้า

- ปริมาณไฟฟ้าสะสมตั้งแต่วันที่ 1 มกราคม ถึง ธันวาคม ปี 2567 เท่ากับ 165,933.81 kWh เพิ่มขึ้นจาก ปี 2566 ในช่วงเวลาเดียวกัน เท่ากับ 141,109.60 kWh คิดเป็น 17.59 %
- ปริมาณไฟฟ้าต่อคนสะสมตั้งแต่วันที่ 1 มกราคม ถึง ธันวาคม ปี 2567 เท่ากับ 11.80 kWh/คน เพิ่มขึ้นจาก ปี 2566 ในช่วงเวลาเดียวกัน เท่ากับ 11.33 kWh/คน คิดเป็น 4.19 %
- ปริมาณไฟฟ้าเฉลี่ยตั้งแต่วันที่ 1 มกราคม ถึง ธันวาคม ปี 2567 เท่ากับ 13,827.82 kWh เพิ่มขึ้นจาก ปี 2566 ในช่วงเวลาเดียวกัน เท่ากับ 11,759.13 kWh คิดเป็น 17.59 %
- ปริมาณไฟฟ้าต่อคนเฉลี่ยตั้งแต่วันที่ 1 มกราคม ถึง ธันวาคม ปี 2567 เท่ากับ 11.80 kWh/คน เพิ่มขึ้นจาก ปี 2566 ในช่วงเวลาเดียวกัน เท่ากับ 11.33 kWh/คน คิดเป็น 4.19 %

บรรลุเป้าหมาย ไม่บรรลุเป้าหมาย

การวิเคราะห์ข้อมูลและสาเหตุ (เป้าหมาย 2567 : การใช้ไฟฟ้าลดลง 2.00 % จากปี 2566)

เดือนมกราคม 2568 บรรลุเป้าหมาย ไม่บรรลุเป้าหมาย

รายละเอียด : มีการใช้ไฟฟ้าเพิ่มขึ้น จากปี 66 (21%)

วิเคราะห์สาเหตุ : มีพฤติกรรมการใช้ไฟฟ้าเพิ่มขึ้น จากปริมาณของผู้ใช้อาคาร

แนวทางจัดการ : อบรมการเปิด - ปิด ไฟ และเครื่องปรับอากาศตามมาตรฐานการประหยัดพลังงาน และเปิดม่านรับแสงธรรมชาติ เปิดหน้าต่างเพื่อรับลมธรรมชาติ

เดือนกุมภาพันธ์ 2568 บรรลุเป้าหมาย ไม่บรรลุเป้าหมาย

รายละเอียด : มีการใช้ไฟฟ้าเพิ่มขึ้น จากปี 66 (21%)

วิเคราะห์สาเหตุ : มีพฤติกรรมการใช้ไฟฟ้าเพิ่มขึ้น จากปริมาณของผู้ใช้อาคาร

แนวทางจัดการ : อบรมการเปิด - ปิด ไฟ และเครื่องปรับอากาศตามมาตรฐานการประหยัดพลังงาน และเปิดม่านรับแสงธรรมชาติ เปิดหน้าต่างเพื่อรับลมธรรมชาติ

